

Der einfachste Weg zum Anrufsammeltaxi

Mit VOR Flex jederzeit mobil

Die VOR Flex App ist die neue Auskunft- und Buchungsplattform für bedarfsorientierten Verkehr in der Ostregion. Mit der VOR Flex App können Sie Ihre Fahrt einfach und flexibel buchen.

1 VOR Flex App herunterladen

Die Registrierung geht einfach und schnell.



Pilotregion VOR Flex Mostviertel West

Betriebsstart	01. Juli 2023
Vorlaufzeit	60 Minuten
Bedienebiet (siehe Karte)	Gemeindegebiet von: St. Georgen am Ybbsfelde, Zeillern, Oed-Öhling, Wallsee-Sindelburg, Strengberg, Ardagger, Viehdorf, Neustadt an der Donau, Biberbach, Haag, Seitenstetten, Wolfsbach, Aschbach-Markt
Art der Fahrzeuge	Batterieelektrisch betriebene Kleinbusse
Betriebszeiten	Mo-Sa 5:30 - 20:00 Uhr

2 Fahrt mit wenigen Klicks buchen

Start und Ziel in der App eingeben und Fahrt bestätigen.

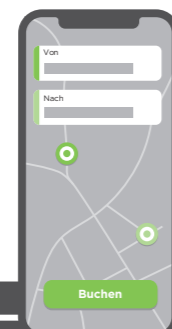

3 Fahrt antreten

Am angegebenen Standort (Sammelstelle) einsteigen und bequem zur Ziel-Sammelstelle fahren. Der Fußweg zur nächstgelegenen Sammelstelle wird in der App angezeigt.

4 Bequem bezahlen

Der Fahrpreis kann direkt im Fahrzeug entrichtet werden (Bar oder mit Karte). Daneben ist die Bezahlung direkt über die App mittels hinterlegter Kreditkarte möglich.

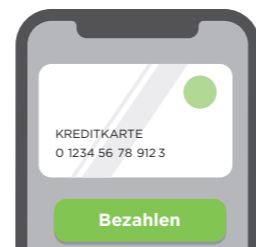

VOR Flex App: Ihre Vorteile

- **Fahrtbuchung mit wenigen Klicks**
- **Personalisiert: Kundendaten können hinterlegt werden, z.B. bestehende Zeitkarten (Jahreskarten/KlimaTickets, Top-Jugendtickets...), Zahlungsdetails, wiederholte Buchungen, Barrierefreiheit des Fahrzeugs etc.**
- **Echtzeitinformation zur gebuchten Fahrt, inkl. Live-Standort des Fahrzeugs**
- **Alle Preisinformationen auf einen Blick**
- **Übersicht über alle Fahrten im Kundenprofil**

Auch telefonische Buchungen über die AST-Hotline 0800 22 23 22 sind möglich!
Infos unter www.VOR.at/flex

Echtzeit-Info: Wo ist mein Fahrzeug?

Ab 30 Minuten vor der Abholung ist die aktuelle Position des Fahrzeugs in der App sichtbar. So können Sie auch genau sehen, wann das Fahrzeug ankommt.

VOR Info & Services



www.VOR.at

Hier finden Sie alle Infos zu unseren Tickets und Fahrplänen – die Fahrpläne gibt es auch zum kostenlosen Download.



info@VOR.at

Für alle Fragen rund um den öffentlichen Verkehr steht unser Kundenservice-Team gerne zur Verfügung.



VOR Hotline: 0800 22 23 24

Werktags von Mo - Fr zwischen 7 - 20 Uhr und samstags, 7 - 14 Uhr, beraten wir Sie gerne telefonisch.



VOR ServiceCenter

Lassen Sie sich Mo - Fr (werktags) zwischen 8 - 18 Uhr persönlich in der BahnhofCity Wien West beraten.



VOR AnachB App

Immer mit dabei: der kostenlose, österreichweite Routenplaner und Ticketshop für iOS und Android



ticketshop.VOR.at

Ihr Ticket für Wien, Niederösterreich oder Burgenland können Sie online kaufen, ausdrucken oder auf das Smartphone laden.

Impressum: Medieninhaber & Herausgeber:
Verkehrsverbund Ost-Region (VOR) Gesellschaft m.b.H.,
Europaplatz 3/3, A-1150 Wien | www.VOR.at
Druck: druck.at Druck- und Handelsgesellschaft m.b.H., 2544 Leobersdorf
Irrtümer, Satz- bzw. Druckfehler und Änderungen vorbehalten.
Stand: Juni 2023
Coverfoto: © Mostviertel Tourismus / weinfranz.at



www.vor.at



Mobil im westlichen Mostviertel

NEU ab 1. Juli 2023:

- **verbesserte Regionalbus-Fahrpläne**
- **VOR Flex-Anrufsammeltaxis**
- **alle Verbindungen unter AnachB.VOR.at**



www.vor.at

Verbessertes Mobilitätsangebot

Ab **1. Juli 2023** wird im westlichen Mostviertel ein rund-um erneuerter öffentlicher Verkehr umgesetzt:

Während das Angebot in einem Gebiet weiterhin von Regionalbus-Linienverkehr geprägt ist, wird der öffentliche Verkehr in der VOR Flex Pilotregion (siehe Karte) durch ein bedarfsgesteuertes Angebot - VOR Flex - angereichert.

Hier werden erstmals Regionalbusse mit VOR Flex-Anrufsammeltaxis kombiniert und bilden gemeinsam ein neuartiges Gesamtangebot!

Die Region im Überblick

- rund 400.000 km/Jahr Regionalbus-Mehrleistungen und neuartiges VOR Flex-Angebot in der Pilotregion
- Linien 623 und 625: Neues Angebot an Samstag auf den Relationen Haag und Seitenstetten nach Steyr
- Neue Linie 616: St. Valentin – St. Pantaleon-Erla – Ennsdorf – Enns inkl. Anbindung Wirtschaftspark Ennsdorf Mo-Sa
- Linie 621 in Stadt Haag neu als Rufbus mit ausgeweitetem Angebot von Mo-Sa im Taktverkehr (min. 60 Minuten vor Abfahrt telefonisch zu bestellen)
- zusätzliche Verstärkerfahrten für Schüler:innen auf stark frequentierten Fahrten
- Teilweise neue Haltestellennamen
- Umweltfreundliche Busflotte (Euro VI-Abgasnorm) im einheitlichen Busdesign mit Außenanzeigen von Liniennummern und Fahrtziel
- Bildschirme im Fahrzeuginneren mit Anzeige der folgenden Haltestellen sowie akustische Ansagen
- kostenloses WLAN in den Bussen
- bargeldlose Bezahlung in den Fahrzeugen möglich

Linienübersicht Mostviertel West

Optimiertes Regionalbus-Angebot

Linie ab 1.7.23	Linie bis 30.6.23	Route
616	NEU	St. Valentin – St. Pantaleon-Erla – Ennsdorf – Enns
617	627	Klein-Erla – St. Valentin – Langenhart
618	628	Herzograd – St. Valentin – Erla
619	629	Neu-Rubring – St. Valentin
620	620	Haidershofen – Steyr
622	622	Behamberg – Steyr
623	623	Stadt Haag – Steyr
625	625	Seitenstetten – St.Peter/Au – Weistrach – Steyr
626	626	Ertl – Steyr
630	630	Waidhofen/Ybbs – Gafelnz – Weyer – Pichl bei Weyer
631	631	Waidhofen/Ybbs – Maria Neustift
632	632	Waidhofen/Ybbs – St. Peter/Au-Markt
633	633	Waidhofen/Ybbs – Biberbach

NEU! VOR Flex Pilotregion: VOR Flex-Anrufsammeltaxis ergänzen das Regionalbus-Angebot

Linie ab 1.7.23	Linie bis 30.6.23	Route
600	600	Amstetten – Viehdorf – Neustadt
601	600	Schülerverkehr Neustadt
609	609 610	Amstetten – Aschbach – Wolfsbach – Seitenstetten – St.Peter/Au
611	610 611	Aschbach – Oed bei Amstetten
612	612 614	Amstetten – Zeillern – Oed – Mauer
613	613	Amstetten – Wallsee – Strengberg – St. Valentin
615	614 615	Amstetten – Ardagger – Stephanshart
621	621	Rufbus Haag
624	621 624	Haag – Weistrach – St. Peter/Au – Seitenstetten

VOR Flex Pilotregion: neues bedarfsgesteuertes Angebot

- Fahrzeuge per VOR Flex App oder telefonisch buchen
- Anerkenntnis der VOR Tickets ohne Aufpreis (Ausnahme: Top-Jugendtickets gelten schultags ab 14 Uhr, ansonsten ganztags, Jugendtickets werden nicht anerkannt).
- 400 Sammelstellen zum Zu- oder Aussteigen

Betriebszeiten VOR Flex:
Mo-Sa von 05:30 bis 20:00 Uhr

Westliches Mostviertel

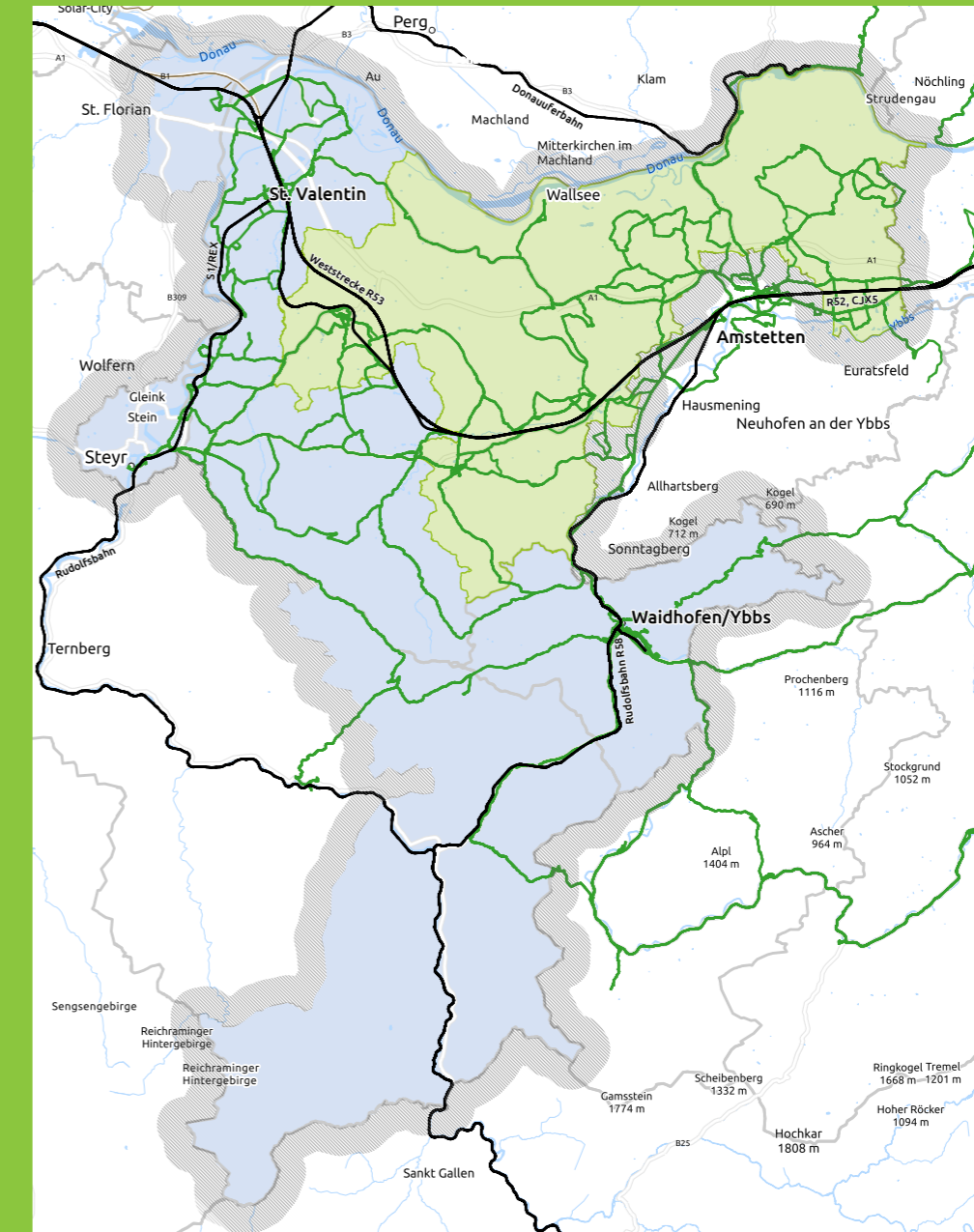

Kartenelemente

- Linien**
- Bahn
 - Bus
- Gebiet**
- Westliches Mostviertel
 - Verbessertes Regionalbus-Angebot
 - Pilotregion zusätzlich VOR Flex-Anrufsammeltaxis

Weitere Infos unter:
www.vor.at/mostviertelwest

